MS SHIMEI 湿美电气

除湿机/加湿器/防爆空调/恒温恒湿精密空调

MSSHIMEI

典型案例

classic case

目录

CONTENTS

企业简介 …… 01

工业商用除湿 …… 02

除湿加湿一体 …… 06

防爆除湿机 …… 08

升温烘干型 …… 09

吊顶管道新风型 …… 10

防腐不锈钢型 …… 11

耐高温型 …… 12

耐低温型 …… 13

调温降温型 …… 14

超声波加湿器 …… 18

湿膜加湿器 …… 20

离心式加湿器 …… 21

电极式加湿器 …… 22

防爆空调 …… 23

恒温恒湿精密空调 …… 27

企业简介

江苏湿美电气制造有限公司(生产总部)广州湿美电子有限公司(生产分部)是一家致力于以科技产品服务人类社会的公司，拥有先进的专业技术和丰富的制造经验。公司主要开发、设计:各种除湿机产品,加湿器产品、防爆产品、精密空调产品、恒温恒湿机产品、 转轮除湿机、定制型产品等。

湿美电气系列产品具有“超强除湿、节能环保、噪音小”等优点产品均通过3C、CQC、CE.GS、ISO9001等认证。公司长期秉承“质量第一、客户第一、售后第一”为宗旨，以“现代化的管理优质的产品、合理的价格、优质的服务”赢得客户广泛认可。

湿美电气成立于苏州，并逐步在江苏、广东、福建、陕西、山东广西、东北三省、湖南、湖北、云南、江西、北京、天津、上海重庆、海南、香港、澳门等地设立分公司及办事处，销售网络分布全国主要城市。

“打造一流品牌、追求卓越品质”这是“湿美人”创新追求的理念，展望未来湿美愿景成为行业品牌的龙头企业。

[社会责任]

湿美倡导做爱心企业，将社会责任当成企业精神的重要内容加以传扬，关注支持并积极参与赈灾救危、捐学资教、社会安定、支持文化体育等公益事业。充分体现了湿美的爱心和社会责任感，以实际行动阐释了公司对于社会责任的担当，得到社会各界的广泛认可。

商用除湿

MS SHIMEI 湿美电气

专业除湿 科技环保
高效节能 快速除湿

广泛应用于车间、仓库、地下室，一站式解决潮湿、发霉问题。

厂房实力
4万平工厂
完整先进流水线
高端自动化生产

品牌压缩机
澎湃动力除湿心脏
国际名牌进口压缩机
过载保护抗旱耐高温

液晶面板
高灵敏测温控制面板
采用施耐德元器件
灵敏度高稳定可靠

涡轮风机
涡轮离心风机
U型风道降音降噪
风力强劲大循环风量

蒸发器&冷凝器
铝翅亲水膜防污渍清洁
0.1mm亲水铝箔材料
内螺纹铜管快速冷凝

CCC认证
高新技术企业
CCC国家产品认证
中国节能产品认证

直排
水箱/软管直排
双模式排水
持续除湿不间断

无忧售后
快速、准确、彻底
全国千家服务网点
服务热线:400-0079-973

型号	MS-860D	MS-8138B	MS-9138B	MS-9156B
最大除湿量	60L/D	138L/D	138L/D	156L/D
最大功率	680W	1500W	2000W	2500W
电源	220V-50Hz	220V-50Hz	220V-50Hz	220V-50Hz
温度可控范围	RH40 - 70%	RH10 - 95%	RH10 - 95%	RH10 - 95%
适用温度	5-32℃	5-38℃	5-38℃	5-38℃
适用平方面积	80m²	150m²～200m²	150m²～200m²	200m²～250m²
净重	32kg	47kg	49kg	52kg
制冷剂	R410A型	R22	R22	R22
控湿精准度	±3%RH	±3%RH	±3%RH	±3%RH
机器体积（长宽高）	410*350*740mm	480*406*924mm	480*406*924mm	480*406*924mm

商用除湿

MS SHIMEI 湿美电气

专业除湿 科技环保
高效节能 快速除湿

广泛应用于车间、仓库、地下室，一站式解决潮湿、发霉问题。

厂房实力
4万平工厂
完整先进流水线
高端自动化生产

品牌压缩机
澎湃动力除湿心脏
国际名牌进口压缩机
过载保护抗旱耐高温

液晶面板
高灵敏测温控制面板
采用施耐德元器件
灵敏度高稳定可靠

涡轮风机
涡轮离心风机
U型风道降音降噪
风力强劲大循环风量

蒸发器&冷凝器
铝翅亲水膜防污渍清洁
0.1mm亲水铝箔材料
内螺纹铜管快速冷凝

CCC认证
高新技术企业
CCC国家产品认证
中国节能产品认证

直排
水箱/软管直排
双模式排水
持续除湿不间断

无忧售后
快速、准确、彻底
全国千家服务网点
服务热线:400-0079-973

型号	MS-860DE	MS-8138BE	MS-9138BE	MS-9156BE
最大除湿量	60L/D	138L/D	138L/D	156L/D
最大功率	680W	1500W	2000W	2500W
电源	220V-50Hz	220V-50Hz	220V-50Hz	220V-50Hz
温度可控范围	RH40 - 70%	RH10 - 95%	RH10 - 95%	RH10 - 95%
适用温度	5-32℃	5-38℃	5-38℃	5-38℃
适用平方面积	80m²	150m²～200m²	150m²～200m²	200m²～250m²
净重	32kg	53kg	55kg	52kg
制冷剂	R410A型	R22	R22	R22
控湿精准度	±3%RH	±3%RH	±3%RH	±3%RH
水箱容量	8L	8L	8L	8L
机器体积（长宽高）	410*350*740mm	480*406*924mm	480*406*924mm	480*406*924mm

工业除湿

MS SHIMEI 湿美电气

专业除湿 科技环保
高效节能 快速除湿

广泛应用于车间、仓库、地下室，一站式解决潮湿、发霉问题。

厂房实力
4万平工厂
完整先进流水线
高端自动化生产

品牌压缩机
澎湃动力除湿心脏
国际名牌进口压缩机
过载保护抗旱耐高温

液晶面板
高灵敏测温控制面板
采用施耐德元器件
灵敏度高稳定可靠

涡轮风机
涡轮离心风机
U型风道降音降噪
风力强劲大循环风量

蒸发器&冷凝器
铝翅亲水膜防污渍清洁
0.1mm亲水铝箔材料
内螺纹铜管快速冷凝

CCC认证
高新技术企业
CCC国家产品认证
中国节能产品认证

直排
水箱/软管直排
双模式排水
持续除湿不间断

无忧售后
快速、准确、彻底
全国千家服务网点
服务热线:400-0079-973

型号	MS-9180B	MS-9200B	MS-9240B	MS-9300B
最大除湿量	180L/D	200L/D	240L/D	300L/D
最大功率	4200W	4200W	4400W	4400W
电源	380V-50Hz(220v50Hz)可选		380V-50Hz	380V-50Hz
湿度调节	RH10 - 95%	RH10 - 95%	RH10 - 95%	RH10 - 95%
适用温度	5-38℃	5-38℃	5-38℃	5-38℃
适用平方面积	280m² ~ 300m²	300m² ~ 350m²	350m² ~ 400m²	400m² ~ 500m²
制冷剂	R22	R22	R22	R22
净重	98kg	98kg	110kg	110kg
控湿精准度	±3%RH	±3%RH	±3%RH	±3%RH
机器体积（长宽高mm）	615*470*1595	615*470*1595	783*470*1603	783*470*1603

工业除湿

MS SHIMEI 湿美电气

专业除湿 科技环保
高效节能 快速除湿

广泛应用于车间、仓库、地下室，一站式解决潮湿、发霉问题。

厂房实力
4万平工厂
完整先进流水线
高端自动化生产

品牌压缩机
澎湃动力除湿心脏
国际名牌进口压缩机
过载保护抗旱耐高温

液晶面板
高灵敏测温控制面板
采用施耐德元器件
灵敏度高稳定可靠

涡轮风机
涡轮离心风机
U型风道降音降噪
风力强劲大循环风量

蒸发器&冷凝器
铝翅亲水膜防污渍清洁
0.1mm亲水铝箔材料
内螺纹铜管快速冷凝

CCC认证
高新技术企业
CCC国家产品认证
中国节能产品认证

直排
水箱/软管直排
双模式排水
持续除湿不间断

无忧售后
快速、准确、彻底
全国千家服务网点
服务热线:400-0079-973

型号	MS-9380B	MS-9480B	MS-25KG	MS-30KG	MS-40KG	MS-50KG	MS-60KG
最大除湿量	380L/D	480L/D	25kg/h	30kg/h	40kg/h	50kg/h	60kg/h
电源	380V-50Hz	380V-50Hz	380V-50Hz	380V-50Hz	380V-50Hz	380V-50Hz	380V-50Hz
最大功率	7000W	8000W	8000W	15000W	20000W	22000W	30000W
湿度调节	RH10-95%	RH10-95%	RH10-95%	RH10-95%	RH10-95%	RH10-95%	RH10-95%
适用平方面积（m²）	500～600	600～700	800～900	900～1000	1000～1200	1300～1500	1500～2000
适用温度	5-38℃	5-38℃	5-38℃	5-38℃	5-38℃	5-38℃	5-38℃
净重	156kg	180kg	180kg	216kg	363kg	450kg	460kg
制冷剂	R22						
控湿精准度	±3%						
机器体积（长宽高mm）	1008*470*1633	1208*470*1688		1208*470*1750	1380*645*1916		1580*645*1930

除湿加湿一体机

MS SHIMEI 湿美电气

除湿加湿 智能一体

双重系统 自动控制

广泛应用于机房/精密仪器生产车间/实验室/储藏室等环境。

型号	SMSCS-03B	SMSCS-06B	SMSCS-09B	SMSCS-12B	SMSCS-15B	SMSCS-20B
每日除湿量	90L/D	156L/D	180L/D	288L/D	360L/D	480L/D
每小时加湿量	3kg/h	6kg/h	9kg/h	12kg/h	15kg/h	20kg/h
最大功率	1500w	2000w	4000w	4800w	7000w	9000w
电源	220v-50Hz	220v-50Hz	220v/380v-50Hz	380v-50Hz	380v-50Hz	380v-50Hz
除湿模式时功率	980w	1350w	2950w	3200w	4800w	6300w
加湿模式时功率	150w	150w	250w	280w	320w	470w
适用平方面积 (m²)	10~30	10~80	100～150	150～200	200～300	300～400
净重	50kg	70kg	110kg	120kg	160kg	210kg
循环风量	900m³/h	2000m³/h	2000m³/h	2300m³/h	2800m³/h	4000m³/h
制冷剂	R22型					
控湿精准度	±3%RH					
湿度可控范围	RH30 - 95%					
加湿方式	湿膜式					
机器体积 (高长厚mm)	1724*559*552	1724*559*552	1930*774*600	2050.5*774*600	2133*986*661	2193*1186*661

型号	CS-03B	CS-06B	CS-09B	CS-12B	CS-15B	CS-20B
每日除湿量	90L/D	156L/D	180L/D	288L/D	360L/D	480L/D
每小时加湿量	2kg/h	2kg/h	4kg/h	5kg/h	10kg/h	15kg/h
最大功率	2500w	3000w	5500w	6000w	10000w	17000w
电源	220v-50Hz	220v-50Hz	220v/380v-50Hz	380v-50Hz	380v-50Hz	380v-50Hz
除湿模式时功率	980w	1350w	2950w	3200w	4800w	6300w
加湿模式时功率	1650w	1650w	3200w	3300w	10000w	11700w
适用平方面积 (m²)	10～30	10～80	100～150	150～200	200～300	300～400
净重	50kg	70kg	110kg	120kg	160kg	210kg
循环风量	900m³/h	2000m³/h	2000m³/h	2300m³/h	2800m³/h	4000m³/h
制冷剂	R22型					
控湿精准度	±3%RH					
湿度可控范围	RH30 - 95%					
加湿方式	电极式					
机器体积 (高长厚mm)	1600*539*452	1600*539*452	1930*782*593	1930*782*593	2016*980*590	2016*1180*590

消毒净化一体机

MS SHIMEI 湿美电气

除湿加湿消毒净化一体型产品

99%高效灭菌消毒

灭菌效率可达到无菌室要求标准：

细菌个数<200个/立方米（菌落数<2个/皿）

灭菌要求大量发生空气维生素负离子浓度高达106个/cm3

保持空调房间的空气处于健康状态

选用瑞典蒙特进口湿膜，对水质无特殊要求，无污染

湿膜汽化加湿为等焓加湿：

主要特点是吸收空气中的热能，使液体水汽化蒸发

自动上水式标配水箱自动清洗功能，湿膜介质进行自我清洗功能

可选装净水过滤系统，保证水源洁净，延长加湿模块的使用寿命

型 号	XCSM-03B	XCSM-06B	XCSM-09B	XCSM-12B	XCSM-15B	XCSM-20B
每日除湿量	90L/D	156L/D	180L/D	288L/D	360L/D	480L/D
每小时除湿量	3kg/h	6kg/h	9kg/h	12kg/h	15kg/h	20kg/h
最大功率	1500w	2000w	4000w	4800w	7000w	9000w
电源	220v-50Hz	220v-50Hz	380v-50Hz	380v-50Hz	380v-50Hz	380v-50Hz
湿度可控范围	RH30－95%	RH30－95%	RH30－95%	RH30－95%	RH30－95%	RH30－95%
自动消毒模式	有	有	有	有	有	有
自动净化模式	有	有	有	有	有	有
控制方式	触摸屏	触摸屏	触摸屏	触摸屏	触摸屏	触摸屏
加湿方式	湿膜式	湿膜式	湿膜式	湿膜式	湿膜式	湿膜式
净重	50kg	70kg	110kg	120kg	160kg	210kg
循环风量	900m³/h	2000m³/h	2000m³/h	2300m³/h	2800m³/h	4000m³/h
制冷剂	R22型	R22型	R22型	R22型	R22型	R22型
控湿精准度	±5%RH	±5%RH	±5%RH	±5%RH	±5%RH	±5%RH
适用面积	10m²～30m² 层高3m	10m²～30m² 层高3m	100m²～150m² 层高3m	150m²～200m² 层高3m	200m²～300m² 层高3m	300m²～400m² 层高3m
机器体积 (高×长×厚)	1724*559*552mm	1724*559*552mm	2050.5*774*600mm	2050.5*774*600mm	2133*986*661mm	2193*1186*661mm

防爆除湿机

MS SHIMEI 湿美电气

防爆除湿 动力强劲
性能稳定 安全可靠

广泛应用于危险品仓库/车间/调漆室/弹药库等易燃易爆环境。

厂房实力
4万平工厂
完整先进流水线
高端自动化生产

品牌压缩机
澎湃动力除湿心脏
国际名牌进口压缩机
过载保护抗旱耐高温

防爆面板
高灵敏防爆测温控制面板
采用施耐德元器件
灵敏度高稳定可靠

防爆插销
采密闭防爆接线盒
性能稳定安全可靠
金属外壳纯铜实芯

蒸发器&冷凝器
铝翅亲水膜防污渍清洁
0.1mm亲水铝箔材料
内螺纹铜管快速冷凝

CCC认证
国家防爆合格证
CCC国家产品认证
中国节能产品认证

质量保障
专业的设备
完善的检测程序
6S管理方法

无忧售后
快速、准确、彻底
全国千家服务网点
服务热线:400-0079-973

型号	BCF-956B	BCF-990B	BCF-9138B	BCF-9156B	BCF-9180B	BCF-9240B	BCF-9380B	BCF-9480B
每日除湿量	56L/D	90L/D	138L/D	156L/D	168L/D	240L/D	360L/D	480L/D
防爆等级	ExdibmbIIBT4Gb							
最大功率	960w	1500w	2000w	2500w	4200w	4400w	7000w	8000w
电源	220V-50Hz				380V-50Hz(220v50Hz)可选		380V-50Hz	
温度可控范围	RH30 - 95%							
适用温度	5-38℃							
适用平方面积 (m²)	80～100	120～150	180～200	200～250	280～300	350～400	500～580	650～700
适用立方面积 (m³)	260～300	300～450	500～600	600～800	560～900	1000～1200	1500～1700	1700～2100
净重	45kg	52kg	52kg	61kg	98kg	110kg	146kg	180kg
循环风量	900m³/h	900m³/h	1200m³/h	1300m³/h	1800m³/h	2000m³/h	2500m³/h	4000m³/h
制冷剂	R22型							
控湿精准度	±5%RH							
排水方式	软管直排							
机器体积 (长宽高mm)	480*406*848	480*406*848	480*406*848	480*406*848	615*470*1500	783*470*1510	1008*470*1540	1208*470*1580

升温烘干

MS SHIMEI 湿美电气

升温烘干 快速干燥
自动控制 安全可靠

广泛应用于木材药材加工/食品茶叶烘/烟草烘干等环境。

厂房实力
4万平工厂
完整先进流水线
高端自动化生产

自动调节
双重除湿加湿控制系统
自动控制温湿度
自动停机

控制面板
高灵敏测温控制面板
采用施耐德元器件
灵敏度高稳定可靠

涡轮风机
涡轮离心风机
U型风道降音降噪
风力强劲大循环风量

散热器
PTC波纹散热器
热阻小 换热效率高
自动恒温省电的电加热器

CCC认证
高新技术企业
CCC国家产品认证
中国节能产品认证

质量保障
专业的设备
完善的检测程序
6S管理方法

无忧售后
快速、准确、彻底
全国千家服务网点
服务热线:400-0079-973

型号	SM-7KG	SM-10KG	SM-15KG	SM-20KG	SM-30KG	SM-40KG
每日除湿量	168L/D	240L/D	360L/D	480L/D	720L/D	960L/D
每小时除湿量	7kg/h	10kg/h	15kg/h	20kg/h	30kg/h	40kg/h
总功率	9kw	11kw	17kw	21kw	25kw	38kw
电源	380V-50Hz	380V-50Hz	380V-50Hz	380V-50Hz	380V-50Hz	380V-50Hz
PTC电加热功率	6kw	8kw	12kw	16kw	16kw	25kw
湿度可调范围	RH10 - 95%	RH10 - 95%	RH10 - 95%	RH10 - 95%	RH10 - 95%	RH10 - 95%
适用温度	30-63℃	30-63℃	30-63℃	30-63℃	30-63℃	30-63℃
适用平方面积 (m^2)	根据不同烘干产品选用					
净重	110kg	135kg	180kg	210kg	280kg	380kg
循环风量	2000m^3/h	2500m^3/h	3000m^3/h	4000m^3/h	5000m^3/h	7500m^3/h
控湿精准度	±5%RH	±5%RH	±5%RH	±5%RH	±5%RH	±5%RH
支持485通讯协议	支持					
机器体积 (长宽高)	800*485*1900mm		1190*485*2000mm		1200*560*2000mm	

管道除湿

MS SHIMEI 湿美电气

吊顶管道型													
型号 SMS-	26B	36B	56B	90B	138B	156B	08KG	10KG	12KG	15KG	20KG	30KG	40KG
除湿量L/D	26	36	56	90	138	156	8	10	12	15	20	30	40
电源	220V-50HZ						380V-50HZ						
最大功率W	300	450	960	1500	1800	2300	3000	4200	5500	6000	8000	15000	20000
循环风量m³/h	250	350	600	800	1200	1200	2000	2000	2000	2500	4000	5000	8000
湿度可调范围	RH10 - 95%任意控制												
湿度可控范围	RH30 - 95%												
控湿精准度	±5%RH												
适用温度	5-38℃												
也可按照要求定制	进风法兰口圆形 Ø100mm	进风方形法兰口 高×宽320*200mm					进风方形法兰口 高×宽800*320mm		进风方形法兰口 高×宽 630*400mm	出风方形法兰口 高×宽1200*370mm			
也可按照要求定制	出风法兰口圆形 Ø100mm	出风方形法兰口 高×宽400*240mm					出风方形法兰口 高×宽630*320mm		出风方形法兰口 高×宽 630*400mm	出风方形法兰口 高×宽1200*300mm			
定时关机	1-24小时任意设定												
适用平方面积m²	30	50	80	120	180	200	250	300	350	400	500	800	1000
净重KG	20	20	30	43	43	48	96	110	110	145	200	240	300
机器体积	<高×宽×深>根据客户要求定制型												

立式管道型										
型号	SMS-90B	SMS-138B	SMS-156B	SMS-08KG	SMS-10KG	SMS-12KG	SMS-15KG	SMS-20KG	SMS-30KG	SMS-40KG
除湿量	90L/D	138L/D	156L/D	8kg/h	10kg/h	12kg/h	15kg/h	20kg/h	30kg/h	40kg/h
电源	220V-50HZ			380V-50HZ						
最大功率W	1500	1800	2300	3000	4200	5500	6000	8000	15000	20000
循环风量m³/h	800	1200	1200	2000	2000	2000	2500	4000	5000	8000
湿度可调范围	RH10 - 95%任意控制									
湿度可控范围	RH30 - 95%									
控湿精准度	±5%RH									
适用温度	5-38℃									
也可按照要求定制	进风方形法兰口 高×宽320*200mm			进风方形法兰口 高×宽800*320mm		进风方形法兰口 高×宽 630*400mm	出风方形法兰口 高×宽980*520mm			
也可按照要求定制	出风方形法兰口 高×宽400*240mm			出风方形法兰口 高×宽630*320mm		出风方形法兰口 高×宽 630*400mm	出风方形法兰口 高×宽980*520mm			
定时关机	1-24小时任意设定									
适用平方面积	120	180	200	250	300	350	400	500	800	1000
净重KG	51	55	65	80	90	95	105	115	125	135
机器体积	<高×宽×深>根据客户要求定制型									

防腐除湿

MS SHIMEI 湿美电气

防腐不锈钢除湿机

腐蚀环境除湿，普通除湿机可能慢慢会被侵蚀掉
湿美电气工程师研发的这款防腐蚀除湿机
完全解决您的后顾之忧
不锈钢304机壳
热交换器选用铜管套铜翅片
全自动湿度控制，RH10-95%任意调节
三分钟延时启动，保护压缩机
湿度传感器故障自诊功能
微电脑自动除霜，更可靠、更精确；
国际名牌压缩机<美国谷轮/日立>可选

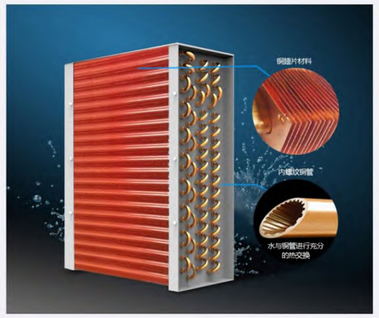

适用环境

化学品存储仓

医药生产车间

烟草加工

纺织厂

医疗化验室

电子厂车间

耐高温除湿

MS SHIMEI 湿美电气

专业除湿 科技环保
高效散热 效果显著

广泛应用于高温瑜伽/桑拿中心/酒店餐饮/食品加工等高温工作环境。

厂房实力
4万平工厂
完整先进流水线
高端自动化生产

品牌压缩机
澎湃动力除湿心脏
国际名牌进口压缩机
过载保护抗旱耐高温

液晶面板
高灵敏测温控制面板
采用施耐德元器件
灵敏度高稳定可靠

涡轮风机
涡轮离心风机
U型风道降音降噪
风力强劲大循环风量

散热风扇
优质高效散热风扇
强劲运行通风散热
效果显著

CCC认证
高新技术企业
CCC国家产品认证
中国节能产品认证

质量保障
专业的设备
完善的检测程序
6S管理方法

无忧售后
快速、准确、彻底
全国千家服务网点
服务热线:400-0079-973

型号	MS-06EX	MS-08EX	MS-10EX	MS-12EX	MS-15EX	MS-20EX
每日除湿量	144L/D	192L/D	240L/D	288L/D	360L/D	480L/D
每小时除湿量	6kg/h	8kg/h	10kg/h	12kg/h	15kg/h	20kg/h
最大功率	2000w	3000w	4400w	4400w	7000w	8000w
电源	220V-50Hz	380V-50Hz				
湿度可控范围	RH30 - 95%					
湿度可调范围	RH10 - 95%					
适用温度	30-63℃					
适用平方面积 (m^2)	30-120	200-220	300-350	350-400	550-600	650-700
适用平方面积 (m^3)	90-330	600-660	900-1000	1000-1200	1500-1800	2000-2100
净重	53kg	98kg	110kg	110kg	146kg	180kg
制冷剂	R22型					
机器体积（高宽厚mm）	848*406*480	1500*470*615	1510*470*783	1510*470*783	1540*470*1008	1580*470*1208

耐低温除湿

MS SHIMEI 湿美电气

专业除湿 科技环保
低温抗寒 效果显著

广泛应用于低温场所/冷库/溜冰场/滑雪场等温度极低特殊环境。

厂房实力
4万平工厂
完整先进流水线
高端自动化生产

品牌压缩机
澎湃动力除湿心脏
国际名牌进口压缩机
过载保护抗旱耐高温

液晶面板
高灵敏测温控制面板
采用施耐德元器件
灵敏度高稳定可靠

涡轮风机
涡轮离心风机
U型风道降音降噪
风力强劲大循环风量

四通换向阀
采用品牌元器件
切换制冷工质的直流路径
实现制冷和制热模式的转换

CCC认证
高新技术企业
CCC国家产品认证
中国节能产品认证

质量保障
专业的设备
完善的检测程序
6S管理方法

无忧售后
快速、准确、彻底
全国千家服务网点
服务热线:400-0079-973

型号	MS-06DX	MS-08DX	MS-10DX	MS-12DX	MS-15DX	MS-20DX
每日除湿量	144L/D	192L/D	240L/D	288L/D	360L/D	480L/D
每小时除湿量	6kg/h	8kg/h	10kg/h	12kg/h	15kg/h	20kg/h
最大功率	2000w	3000w	4400w	4400w	7000w	8000w
电源	220V-50Hz	380V-50Hz				
湿度可控范围	RH30 - 95%					
湿度可调范围	RH10 - 95%					
适用温度	0-8℃					
适用平方面积 (m²)	30	50-80	90-100	100-130	130-150	155-210
适用平方面积 (m³)	90	150-240	270-300	300-360	360-450	450-600
净重	53kg	98kg	110kg	110kg	146kg	180kg
制冷剂	R22型				R22a型	
机器体积（高宽厚mm）	848*406*480	1500*470*615	1510*470*783	1510*470*783	1540*470*1008	1580*470*1208

防爆
调温降温

MS SHIMEI 湿美电气

调温降温 防爆除湿
灵敏度高 稳定可靠

广泛应用于危险品仓库/车间/调漆室/弹药库等易燃易爆环境。

厂房实力
4万平工厂
完整先进流水线
高端自动化生产

国家防爆
国家防爆合格证
CCC国家产品认证
中国节能产品认证

防爆面板
高灵敏防爆测温控制面板
采用施耐德元器件
灵敏度高稳定可靠

质量保障
专业的设备
完善的检测程序
6S管理方法

无忧售后
快速、准确、彻底
全国千家服务网点
服务热线:400-0079-973

性能	型号	BKFR-2.5	BKFR-3.5	BKFR-5	BKFR-7.5	BKFR-12	BKFR-20	BKFR-25	BKFR-40
适用面积（平方、层高3m）		15-30	30-40	40-50	50-60	60-80	80-100	100-150	150-200
除湿量	kg/h	2.1	3	4.5	6.5	8.5	13	20	25
制冷量	kW	3.5	5	7.5	10	12	20	30	40
制热量	kW	1.5	3	4	8	8	10	16	16
循环风量	m³	600	800	1200	1500	1800	2200	3200	3600
机外余压	Pa	10	10	20	20	20	20	20	20
电源		220V～50Hz		380V 3N～50Hz					
机组总容量	kw	3.2	5	7	11.5	12.6	16.5	27	32
温度控制范围及精度		18-30℃							
湿度控制范围及精度		<70%							
工作环境温度	℃	室外环境温度-20～38℃							
压缩机功率	kw	1.1	1.7	2.3	4.2	4.5	6	9	12
制冷剂类型/充注量	kg	R22							
节流方式		毛细管			热力膨胀阀				
风机类型		外转子前倾离心风机							
风机功率	kW	0.05	0.06	0.1	0.2	0.28	0.42	0.55	0.6
电加热类型		PTC电热式							
室内机产品尺寸&重量	长mm	700	700	807	807	807	1190	1190	1190
	宽mm	452	452	485	485	485	485	485	485
	高mm	1574	1574	1811	1811	1811	1946	1946	2045
	kg*数量	62	80	100	105	105	150	190	220
连接管	mm	6.35/9.52	6.35/12.7	9.52/16	12.7/19	12.7/19	15.88/19	12.7/19各2根	15.88/19各2根
室外机产品尺寸&重量	长mm	857	857	1093	1193	1193	778	1193	778
	宽mm	440	440	456	456	456	778	456	778
	高mm	616	616	813	963	963	925	963	925
	kg*数量	62	67	85	110	110	150	110*2	150*2

调温降温
除湿

MS SHIMEI 湿美电气

调温降温 精准控制
动力强劲 稳定可靠

广泛应用于博物馆美术馆/信息机房/实验室/图书馆等环境。

厂房实力
4万平工厂
完整先进流水线
高端自动化生产

CCC认证
国家防爆合格证
CCC国家产品认证
中国节能产品认证

温湿度传感器
温度可调16C°-30C°
湿度可控RH30-95%
控湿准度±3%RH

质量保障
专业的设备
完善的检测程序
6S管理方法

无忧售后
快速、准确、彻底
全国千家服务网点
服务热线:400-0079-973

性能 / 型号		MS-03M	MS-06M	MS-08M	MS-10M	MS-15M	MS-20M	MS-32M	MS-40M
适用面积（平方、层高3m）		15-30	30-40	40-50	50-60	60-80	80-100	100-150	150-200
除湿量	kg/h	2.1	3	4.5	6.5	8.5	13	20	25
制冷量	kW	3.5	5	7.5	10	12	20	30	40
制热量	kW	1.5	3	4	8	8	10	16	16
循环风量	m^3	600	800	1200	1500	1800	2200	3200	3600
机外余压	Pa	10	10	20	20	20	20	20	20
电源		220V～50Hz		380V 3N～50Hz					
机组总容量	kw	3.2	5	7	11.5	12.6	16.5	27	32
温度控制范围及精度		18-30℃							
湿度控制范围及精度		<70%							
工作环境温度	℃	室外环境温度-20～38℃							
压缩机功率	kw	1.1	1.7	2.3	4.2	4.5	6	9	12
制冷剂类型/充注量	kg	R22							
节流方式		毛细管			热力膨胀阀				
风机类型		外转子前倾离心风机							
风机功率	kW	0.05	0.06	0.1	0.2	0.28	0.42	0.55	0.6
电加热类型		PTC电热式							
室内机产品尺寸&重量	长mm	700	700	807	807	807	1190	1190	1190
	宽mm	452	452	485	485	485	485	485	485
	高mm	1574	1574	1811	1811	1811	1946	1946	2045
	kg*数量	62	80	100	105	105	150	190	220
连接管	mm	6.35/9.52	6.35/12.7	9.52/16	12.7/19	12.7/19	15.88/19	12.7/19各2根	15.88/19各2根
室外机产品尺寸&重量	长mm	857	857	1093	1193	1193	778	1193	778
	宽mm	440	440	456	456	456	778	456	778
	高mm	616	616	813	963	963	925	963	925
	kg*数量	62	67	85	110	110	150	110*2	150*2

吊顶管道
调温降温

MS SHIMEI 湿美电气

吊顶管道 调温降温
动力强劲 稳定可靠

广泛应用于博物馆美术馆/信息机房/实验室/图书馆等环境。

厂房实力
4万平工厂
完整先进流水线
高端自动化生产

CCC认证
国家防爆合格证
CCC国家产品认证
中国节能产品认证

温湿度传感器
温度可调16C°-30C°
湿度可控RH30-95%
控湿准度±3%RH

质量保障
专业的设备
完善的检测程序
6S管理方法

无忧售后
快速、准确、彻底
全国千家服务网点
服务热线:400-0079-973

性能	型号	MS-03M-D	MS-06M-D	MS-08M-D	MS-10M-D	MS-15M-D	MS-20M-D	MS-32M-D	MS-40M-D
适用面积（平方、层高3m）		15-30	30-40	40-50	50-60	60-80	80-100	100-150	150-200
除湿量	kg/h	2.1	3	4.5	6.5	8.5	13	20	25
制冷量	kW	3.5	5	7.5	10	12	20	30	40
制热量	kW	1.5	3	4	8	8	10	16	16
循环风量	m^3	600	800	1200	1500	1800	2200	3200	3600
机外余压	Pa	10	10	20	20	20	20	20	20
电源		220V～50Hz		380V 3N～50Hz					
机组总容量	kw	3.2	5	7	11.5	12.6	16.5	27	32
温度控制范围及精度		18-30℃							
湿度控制范围及精度		<70%							
工作环境温度	℃	室外环境温度-20～38℃							
压缩机功率	kw	1.1	1.7	2.3	4.2	4.5	6	9	12
制冷剂类型/充注量	kg	R22							
节流方式		毛细管			热力膨胀阀				
风机类型		外转子前倾离心风机							
风机功率	kW	0.05	0.06	0.1	0.2	0.28	0.42	0.55	0.6
电加热类型		PTC电热式							
室内机产品尺寸&重量	长mm	定制型	定制型	定制型	定制型	定制型	定制型	定制型	定制型
	宽mm	定制型	定制型	定制型	定制型	定制型	定制型	定制型	定制型
	高mm	定制型	定制型	定制型	定制型	定制型	定制型	定制型	定制型
	kg*数量	定制型	定制型	定制型	定制型	定制型	定制型	定制型	定制型
连接管	mm	6.35/9.52	6.35/12.7	9.52/16	12.7/19	12.7/19	15.88/19	12.7/19各2根	15.88/19各2根
室外机产品尺寸&重量	长mm	857	857	1093	1193	1193	778	1193	778
	宽mm	440	440	456	456	456	778	456	778
	高mm	616	616	813	963	963	925	963	925
	kg*数量	62	67	85	110	110	150	110*2	150*2

水冷
调温降温

MS SHIMEI 湿美电气

水冷调温降温除湿
CK系列 人防空调

厂房实力

4万平工厂
完整先进流水线
高端自动化生产

CCC认证

高新技术企业
CCC国家产品认证
中国节能产品认证

温湿度传感器

温度可调16C°-30C°
湿度可控RH30-95%
控湿准度±3%RH

质量保障

专业的设备
完善的检测程序
6S管理方法

无忧售后

快速、准确、彻底
全国千家服务网点
服务热线:400-0079-973

性能		型号	CGTS10	CGTS15	CGTS20	CGTS25	CGTS30	CGTS40	CGTS50	CGTS60	CGTS75	CGTS90
机组性能	制冷量	KW	17.6	26.5	36	43.5	51.4	68.5	85.6	103	128	154
		10kcal/h	1.51	2.28	3.1	3.74	4.42	5.98	7.36	8.86	11	13.24
	除湿量	kg	10	15	20	25	30	40	50	60	75	90
	风量	M3/h	2700~3300	4100~5000	5000~6000	6300~7700	7800~9300	10000~12000	12000~14000	19000~21000	19000~21000	22000~25000
	风阻	Pa	＜100Pa~5000Pa）根据风管长度可定制									
	输入功率	kw	3.9	5.9	7.7	8.4	10.2	13.5	16.5	20.8	24	30.2
	制冷剂	种类	R22									
		充注量kg	5	7.8	10.2	12.4	14.5	19.4	24.5	29	39	46
		电源	3N~50HZ 380/220V									
制冷系统	压缩机	形式	柔性涡旋式				柔性涡旋/半封闭活塞					
		功率kw	3.6	5.6	7.4	8.4	10.2	13.5	16.5	20.8	24	30.2
	蒸发器	形式	紫铜管套铝翅片式									
	冷湿器	形式	紫铜管套铝翅片式、板式/壳管式									
水系统	进水温度	℃	2℃									
	水量	kw	4	6	8	9	11	15	20	29	34	40
	水管接口	inch	1-1/4			1-1/2			2		3	
外形尺寸	长	mm	定制型	定制型	定制型	定制型	定制型	定制型	定制型	定制型	定制型	定制型
	宽	mm	定制型	定制型	定制型	定制型	定制型	定制型	定制型	定制型	定制型	定制型
	高	mm	定制型	定制型	定制型	定制型	定制型	定制型	定制型	定制型	定制型	定制型

超声波加湿器

MS SHIMEI 湿美电气

高效加湿 超大雾量
性能稳定 安全可靠

广泛应用于蔬果保鲜/自助火锅/海鲜保鲜/人造景观等环境。

厂房实力
4万平工厂
完整先进流水线
高端自动化生产

雾化板
采用十头不锈钢雾化板
超声波加湿机的心脏
耐腐蚀易清洗

控制面板
智能全自动控制面板
微电脑湿度自动控制
自动停机自动开机

304型不锈钢
整机采用
超强防锈
经久耐用不腐烂

变压器
防水环形变压器
振动噪声较小运行温度低
良好输出特性和抗干扰能力

CCC认证
高新技术企业
CCC国家产品认证
中国节能产品认证

质量保障
专业的设备
完善的检测程序
6S管理方法

无忧售后
快速、准确、彻底
全国千家服务网点
服务热线:400-0079-973

型号 (新一代2用型)	SM-03B	SM-06B	SM-09B	SM-12B	SM-15B	SM-20B	SM-32B
每小时加湿量	3kg/h	6kg/h	9kg/h	12kg/h	15kg/h	20kg/h	32kg/h
出雾口 (Ø110mm)	1个	1个	2个	2个	3个	3个	3个
最大功率	250w	400w	500w	600w	600w	750w	1300w
电源	220V-50Hz	220V-50Hz	220V-50Hz	220V-50Hz	220V-50Hz	220V-50Hz	220V-50Hz
温度可控范围	RH10-95%	RH10-95%	RH10-95%	RH10-95%	RH10-95%	RH10-95%	RH10-95%
雾化颗粒	0-9微米	0-9微米	0-9微米	0-9微米	0-9微米	0-9微米	0-9微米
适用平方面积 (m²)	30～50	50～70	90～100	100～120	120～160	160～200	200～320
水箱容量	5L	7L	10L	10L	15L	15L	15L
控湿精准度	±5%RH	±5%RH	±5%RH	±5%RH	±5%RH	±5%RH	±5%RH
机器体积 (长宽高)	700*370*320mm				800*490*420mm		

超声波加湿器

MS SHIMEI 湿美电气

高效加湿 超大雾量
性能稳定 安全可靠

广泛应用于蔬果保鲜/自助火锅/海鲜保鲜/人造景观等环境。

厂房实力
4万平工厂
完整先进流水线
高端自动化生产

雾化板
采用十头不锈钢雾化板
超声波加湿机的心脏
耐腐蚀易清洗

控制面板
智能全自动控制面板
微电脑湿度自动控制
自动停机自动开机

304型不锈钢
整机采用
超强防锈
经久耐用不腐烂

变压器
防水环形变压器
振动噪声较小运行温度低
良好输出特性和抗干扰能力

CCC认证
高新技术企业
CCC国家产品认证
中国节能产品认证

质量保障
专业的设备
完善的检测程序
6S管理方法

无忧售后
快速、准确、彻底
全国千家服务网点
服务热线:400-0079-973

型号 (新一代2用型)	SM-42B	SM-52B	SM-62B	SM-72B	SM-82B	SM-102B	SM-122B	SM-152B	SM-200B	SM-300B
每小时加湿量	42kg/h	52kg/h	62kg/h	72kg/h	82kg/h	102kg/h	122kg/h	152kg/h	200kg/h	300kg/h
出雾口 (Ø160mm)	2个	2个	2个	2个	3个	3个	3个	3个	3个	3个
最大功率	1.7kw	2kw	2.4kw	3kw	3.2kw	3.8kw	4kw	5kw	6kw	8kw
电源	三相五线制 3N～50HZ 380V-50Hz									
控制方式	自动/手动(可切换)									
雾化颗粒	0-9微米									
适用平方面积 (m²)	400～420	500～520	500～620	600～720	700～820	900～1020	1100～1220	1400～1520	1500～2000	2000～3000
水箱容量	30L	40L	62L	72L	82L	102L	122L	152L	200L	300L
设备材质	全机不锈钢									
机器体积 (长宽高)	1148*850*590mm									

湿膜
加湿器

MS SHIMEI 湿美电气

湿膜加湿 自动判断
智能控制 灵敏度高

广泛应用于博物馆/信息机房/科研实验室/图书馆、档案室等环境。

厂房实力
4万平工厂
完整先进流水线
高端自动化生产

自动判断
故障自动判断功能
加湿效率高
耗电功率小

控制面板
智能全自动控制面板
微电脑湿度自动控制
自动停机自动开机

涡轮风机
涡轮离心风机
降噪风力强劲
大循环风量

温湿度传感器
采用准确测控技术
温度可调范围RH10-99%
温湿度精准度±3%RH

CCC认证
高新技术企业
CCC国家产品认证
中国节能产品认证

质量保障
专业的设备
完善的检测程序
6S管理方法

无忧售后
快速、准确、彻底
全国千家服务网点
服务热线:400-0079-973

型号	SMS-09B	SMS-12B	SMS-15B	SMS-20B	SMS-30B	SMS-40B	SMS-50B	SMS-60B
每小时加湿量	9kg/h	12kg/h	15kg/h	20kg/h	30kg/h	40kg/h	50kg/h	60kg/h
控湿精准度	±5%RH	±5%RH	±5%RH	±5%RH	±5%RH	±5%RH	±5%RH	±5%RH
功率	250w	280w	320w	470w	850w	1250w	1550w	1800w
电源	220V-50Hz				380V-50Hz 三相四线			
湿度可控范围	RH10-95%							
水箱容量	27L	27L	32L	40L	82L	82L	82L	100L
适用平方面积 (m²)	90～100	100～120	120～150	150～200	200～300	300～400	300～400	300～400
净重	65kg	75kg	95kg	98kg	158kg	178kg	178kg	178kg
进水方式	自动/手动							
机器体积(长宽高mm)	728*486*1830		882*486*1830	1082*486*1890	1624*550*2000		1624*550*2070	1724*650*2082

电极式加湿器

微处理器控制,实现自动运行

液晶LCD显示
蒸汽产生量显示
自动排水清洗功能
不锈钢蒸汽分布管
简单方便的面板操作

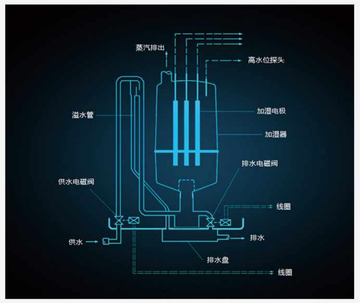

环境温湿度:温度0∽40℃　相对湿度<80%RH
供水水质:洁净自来水或软化水,(注:电极加湿器不可以使用去离子水、纯净水或蒸馏水)
电导率介于125∽1250μs/cm
供水压力:0.1∽1.0MPa
供水水温:0∽40℃
电压:380V/50Hz

型号		SDJ-02	SDJ-02	SDJ-02	SDJ-02	SDJ-02	SDJ-02	SDJ-02	SDJ-02	SDJ-02	SDJ-02
每小时加湿量kg/h		2	2	2	2	2	2	2	2	2	2
功率KW		1.6	1.6	1.6	1.6	1.6	1.6	1.6	1.6	1.6	1.6
外形尺寸mm	长	450	450	450	450	450	450	450	450	450	450
	宽	300	300	300	300	300	300	300	300	300	300
	高	768	768	768	768	768	768	768	768	768	768
电源		220V-50Hz	380V 50Hz 三相四线								
使用环境温度		0-40℃									
进水管径		20DN									
排水管径		20DN									
水箱缺水保护		具有									

离心式加湿器

MS SHIMEI 湿美电气

强劲大风量，雾化均匀，颗粒细而小

大雾化角度，覆盖面积广在大气压力作用下通过吸水器压至复合雾化叶轮经化成 5μm 的细雾雾化盘采用不锈钢材料增加对水和空气的腐蚀和变形的功能.

加湿速度非常快加湿量灵活可调
加湿范围0～50kg/h之间机器喷射出的是细微水雾粒子（5－10μm）不产生水滴湿地的现象

类型	离心式手推式加湿器				离心式挂壁式加湿器			
型号	MS-400T	MS-500T	MS-600T	MS-700T	MS-400T	MS-500T	MS-600T	MS-700T
加湿量	40kg/h	50kg/h	60kg/h	70kg/h	40kg/h	50kg/h	60kg/h	70kg/h
电源	200V/50Hz				200V/50Hz			
使用功率	0.53kw	0.73kw	0.93kw	1kw	0.53kw	0.73kw	0.93kw	1kw
风量	160m³/h	200m³/h	280m³/h	300m³/h	160m³/h	200m³/h	280m³/h	300m³/h
水箱容量	0~50kg	0~70kg	0~80kg	0~85kg	0~50kg	0~70kg	0~80kg	0~85kg
适用平方面积 (m²)	300~350	400~420	420~450	450~550	300~350	400~420	420~450	450~550
机身尺寸 (长宽高mm)	520x350x1500	520x350x1600	520x350x1680	520x350x1700	520x350x1500	520x350x1600	520x350x1680	520x350x1700

移动空调

MS SHIMEI 湿美电气

专业制冷 高效节能
超大风量 快速降温

广泛应用于车间、仓库、地下室，一站式解决高温、闷热等问题。

厂房实力
4万平工厂
完整先进流水线
高端自动化生产

品牌压缩机
澎湃动力除湿心脏
国际名牌进口压缩机
过载保护抗旱耐高温

液晶面板
高灵敏测温控制面板
微电脑自动控制
灵敏度高稳定可靠

涡轮风机
涡轮离心风机
U型风道降音降噪
风力强劲大循环风量

蒸发器&冷凝器
铝翅亲水膜防污渍清洁
0.1mm亲水铝箔材料
内螺纹铜管快速冷凝

排水
水箱/软管直排
双模式排水
方便更实用

质量保障
专业的设备
完善的检测程序
6S管理方法

无忧售后
快速、准确、彻底
全国千家服务网点
服务热线:400-0079-973

型号	MSMAC-25	MSMAC-35	MSMAC-50	MSMAC-75
匹数	1P	1.5P	2P	3P
功率	1000W	1500W	2000W	2450W
电源	220V-50Hz	220V-50Hz	220V-50Hz	220V-50Hz
插头	10A	16A	16A	16A
电流	4.5A	6.8A	9.1A	11.2A
冷风量	400m³/h	600m³/h	800m³/h	1200m³/h
制冷剂	R22	R22	R22	R22
冷气管道	Ø110-1根	Ø110-2根	Ø110-2根	Ø110-3根
排水方式	直排/水箱8L	直排/水箱8L	直排/水箱8L	直排/水箱8L

厨房空调

MS SHIMEI 湿美电气

专业制冷 高效节能
超大风量 快速降温

广泛应用于酒店后厨、中央厨房，一站式解决高温、闷热等问题。

厂房实力
4万平工厂
完整先进流水线
高端自动化生产

品牌压缩机
澎湃动力除湿心脏
国际名牌进口压缩机
过载保护抗旱耐高温

液晶面板
高灵敏测温控制面板
微电脑自动控制
灵敏度高稳定可靠

涡轮风机
涡轮离心风机
U型风道降音降噪
风力强劲大循环风量

蒸发器&冷凝器
铝翅亲水膜防污渍清洁
0.1mm亲水铝箔材料
内螺纹铜管快速冷凝

温湿度传感器
采用准确测控技术
温度可调范围RH10-99%
温湿度精准度±3%RH

质量保障
专业的设备
完善的检测程序
6S管理方法

无忧售后
快速、准确、彻底
全国千家服务网点
服务热线:400-0079-973

型号	MSKAC-05	MSKAC-09	MSKAC-12	MSKAC-20
匹数	2P	3P	5P	8P
功率	1800W	2700W	4500W	6500W
电源	220V-50Hz	220V/380V-50Hz (默认380V)	380V-50Hz	380V-50Hz
电流	8A	5A	8A	12A
冷风量	600m³/h	800m³/h	1200m³/h	2000m³/h
制冷剂	R22	R22	R22	R22
冷气管道	Ø110-1根	Ø160-1根	Ø200-1根	Ø250-1根
排水方式	室外直排	室外直排	室外直排	室外直排

防爆挂壁

MS SHIMEI 湿美电气

防爆除湿 动力强劲
性能稳定 安全可靠

广泛应用于危险品仓库/车间/调漆室/弹药库等易燃易爆环境。

厂房实力
4万平工厂
完整先进流水线
高端自动化生产

品牌压缩机
澎湃动力除湿心脏
国际名牌进口压缩机
过载保护抗旱耐高温

防爆面板
高灵敏防爆测温控制面板
采用施耐德元器件
灵敏度高稳定可靠

防爆插销
采密闭防爆接线盒
性能稳定安全可靠
金属外壳纯铜实芯

蒸发器&冷凝器
铝翅亲水膜防污渍清洁
0.1mm亲水铝箔材料
内螺纹铜管快速冷凝

CCC认证
国家防爆合格证
CCC国家产品认证
中国节能产品认证

质量保障
专业的设备
完善的检测程序
6S管理方法

无忧售后
快速、准确、彻底
全国千家服务网点
服务热线:400-0079-973

型号	BKFR2.5	BKFR3.5	BKFR5	BKFR7.5
制冷量	2500W	3500W	5000W	7500W
制热量	2600W	3600W	6200W	8200W
额定电压	220V	220V	220V	220V
频率	50Hz	50Hz	50Hz	50Hz
制冷剂	R22	R22	R22	R22
制冷剂注入量	1.2kg	1.5kg	1.7kg	4kg
重量	60kg\53kg	62kg\53kg	65kg\68kg	95kg\76kg
循环风量	400m³\h	650m³\h	900m³\h	1300m³\h
防爆合格证号	CNEx23.4470X			
防爆等级	Ex dbeb tb mb IIBT4 Gb			

防爆
柜式

MS SHIMEI 湿美电气

防爆除湿 动力强劲
性能稳定 安全可靠

广泛应用于危险品仓库/车间/调漆室/弹药库等易燃易爆环境。

厂房实力
4万平工厂
完整先进流水线
高端自动化生产

品牌压缩机
澎湃动力除湿心脏
国际名牌进口压缩机
过载保护抗旱耐高温

防爆面板
高灵敏防爆测温控制面板
采用施耐德元器件
灵敏度高稳定可靠

防爆插销
采密闭防爆接线盒
性能稳定安全可靠
金属外壳纯铜实芯

蒸发器&冷凝器
铝翅亲水膜防污渍清洁
0.1mm亲水铝箔材料
内螺纹铜管快速冷凝

CCC认证
国家防爆合格证
CCC国家产品认证
中国节能产品认证

质量保障
专业的设备
完善的检测程序
6S管理方法

无忧售后
快速、准确、彻底
全国千家服务网点
服务热线:400-0079-973

型号	BKFR-5(2P)	BKFR-7.5(3P)	BKFR-12(5P)	BKFR-25(10P)
制冷量	5000W	7500W	12000W	25000W
制热量	5500W	8200W	13500W	26000W
额定电压	220V	220V/380V	380V	380V
频率	50Hz	50Hz	50Hz	50Hz
制冷剂	R22	R22	R22	R22
制冷剂注入量	1.7kg	2.4kg	4kg	4kg*2
重量	80kg\68kg	100kg\76kg	105kg\120kg	190kg\245kg*2
循环风量	900m³\h	1300m³\h	2000m³\h	4600m³\h
防爆合格证号	CNEx23.4470X			
防爆等级	Ex dbeb tb mb IIBT4 Gb			

防爆吊顶

MS SHIMEI 湿美电气

防爆除湿 动力强劲
性能稳定 安全可靠

广泛应用于危险品仓库/车间/调漆室/弹药库等易燃易爆环境。

厂房实力
4万平工厂
完整先进流水线
高端自动化生产

品牌压缩机
澎湃动力除湿心脏
国际名牌进口压缩机
过载保护抗旱耐高温

防爆面板
高灵敏防爆测温控制面板
采用施耐德元器件
灵敏度高稳定可靠

防爆插销
采密闭防爆接线盒
性能稳定安全可靠
金属外壳纯铜实芯

蒸发器&冷凝器
铝翅亲水膜防污渍清洁
0.1mm亲水铝箔材料
内螺纹铜管快速冷凝

CCC认证
国家防爆合格证
CCC国家产品认证
中国节能产品认证

质量保障
专业的设备
完善的检测程序
6S管理方法

无忧售后
快速、准确、彻底
全国千家服务网点
服务热线:400-0079-973

型号	BKFR-5(2P)	BKFR-7.5(3P)	BKFR-12(5P)	BKFR-25(10P)	BKFR-2.5(1P)	BKFR-3.5(1.5P)	BKFR-5(2P)	BKFR-7.5(3P)
制冷量(W)	500	750	1200	2500	2500	3500	5000	7500
制热量(W)	5500	8200	13500	26000	2600	3600	6200	8200
额定电压(V)	220	220\380	380	380	220	220	220	220
频率(Hz)	50	50	50	50	50	50	50	50
制冷剂	R22	R22	R22	R22	R22	R22	R22	R22
制冷剂注入量(kg)	1.7	2.4	4	4*2	1.2	1.5	1.7	4
重量(内机/外机kg)	80\68	100\76	105\120	190\245*2	60\53	62\53	65\68	95\76
循环风量(m^3\h)	900	1300	2000	4600	400	650	900	1300
防爆合格证号	CNEx23.4470X							
防爆等级	Ex dbeb tb mb IIBT4 Gb							

防爆
恒温恒湿

MS SHIMEI 湿美电气

智能控制 恒温恒湿

灵敏测温 温湿精准

广泛应用于危险品仓库/车间/调漆室/弹药库等易燃易爆环境。

厂房实力　国家防爆　防爆面板　质量保障　无忧售后

性能 \ 型号			BKFR-3.5	BKFR-5	BKFR-7.5	BKFR-12	BKFR-20	BKFR-25	BKFR-30	BKFR-50	BKFR-60
适用面积（平方、层高3m）			10-15	15-25	25-35	35-55	60-80	80-120	130-160	160-200	200-240
匹数P			1.5	2	3	5	8	10	15	20	24
空调机组整机性能	制冷量	kw	3.5	5	8.9	12	21	31	40	50	60
	制热量	kw	2.5	3.5	5	7	9	15	21	27	36
	风量	M3/h	550	1200	2300	3000	4300	7000	8000	10000	13000
	机外余压	Pa	50	50	120	150	200	200	200	300	300
	机组噪音	db（A）	58	60	65	66	66	68	68	71	71
	控制器		PLC智能触摸屏/按键式								
	温度控制范围及精度		18～30℃ 精度±1℃								
	湿度控制范围及精度		50～70% 精度±5%RH								
	电源		220V-50Hz		380V-50Hz 三相五线制						
	机组总容量（kw）		5	6.8	12	14	21	32	42.7	53	68
制冷系统	压缩机	类型	旋转式			全封闭涡旋式					
数量			1	1	1	1	1	2	2	2	2
名义输入功率kw			1.125	1.5	2.6	4.5	6	9	12	15	18
制冷剂		类型	R22								
		节流方式	热力膨胀阀								
辅助电加热		类型	电加热式								
		功率kw	2	3.5	5	7	9	15	21	27	36
加湿器		型式	电极式/电热式								
		加湿量kg/h	2	2	4	4	4	4	8	13	13
		功率kw	1.5	1.5	3	3	3	3	6	9.75	9.75
室内机	外形尺寸	长	800	800	900	960	1300	1600	1600	1720	1950
		宽	480	480	580	570	740	855	855	855	1085
		高	1825	1750	2000	2000	2000	2000	2000	2210	2310
室外机	外形尺寸	长	857	1000	1000	1240	1240	1240	1240	1240	1240
		宽	440	340	340	340	870	870	870	870	870
		高	616	1250	1250	1250	760	760	760	760	760
	组数		1					2			
连接管尺寸		高压管mm	9.52	9.52	9.52	9.52	16	9.52*2	16*2	19*2	19*2
		低压管mm	12.7	12.7	12.7	12.7	19	12.7*2	19*2	22*2	22*2

恒温恒湿
精密空调

MS SHIMEI 湿美电气

恒温恒湿 精密空调

自动控制 温湿精准

广泛应用于通讯信息控制机房/精密仪器生产车间/实验室等环境。

厂房实力　CCC认证　温湿度传感器　质量保障　无忧售后

性能		型号	HMS-03B	HMS-05B	HMS-09B	HMS-12B	HMS-20B	HMS-30B	HMS-40B	HMS-50B	HMS-60B
适用面积（平方、层高3m）			10-15	15-25	25-35	35-55	60-80	80-120	130-160	160-200	200-240
匹数P			1.5	2	3	5	8	10	16	20	24
空调机组整机性能	制冷量	kw	3.5	5	9.2	12	20	30	40	50	60
	制热量	kw	2	3.5	5	7	12	18	21	28	32
	风量	M3/h	550	1000	2200	3000	4200	5500	8000	10000	12000
	机外余压	Pa	50	50	100	150	100	150	200	300	300
	机组噪音	db（A）	58	58	60	62	62	65	68	70	72
	控制器		PLC智能触摸屏								
	温度控制范围及精度		18～30℃ 精度±1℃								
	湿度控制范围及精度		50～70% 精度±5%RH（也可定制成精度±2%RH）								
	电源		220V-50Hz		380V-50Hz 三相五线制						
	机组总容量（kw）		5	7.2	11.2	15.5	22	35	43	53	65
制冷系统	压缩机	类型	转子式			全封闭涡旋式					
数量			1	1	1	1	1	2	2	2	2
名义输入功率kw			1.125	1.5	2.3	3.75	6	7.5	12	15	18
制冷剂		类型	(R22 R407c R410 R134a)可选								
		节流方式	热力膨胀阀								
辅助电加热		类型	电加热式								
		功率kw	2	3.5	5	7	12	18	21	28	32
加湿器		型式	电极式/电热式								
		加湿量kg/h	2	2	4	4	4	8	8	15	15
		功率kw	1.5	1.5	3	3	3	6	6	11.25	11.25
室内机	外形尺寸	长	800	800	960	960	1222	1502	1652	1652	1820
		宽	480	480	580	580	742	952	952	952	952
		高	1825	1825	2025	2025	1885	1975	1985	2083	2185
室外机	外形尺寸	长	857	857	1093	1193	788	1193	788	888	888
		宽	440	440	456	456	788	456	788	838	838
		高	616	616	813	963	925	963	925	1085	1085
	组数		1					2			
连接管尺寸		高压管mm	9.52	9.52	9.52	9.52	16	9.52*2	16*2	19*2	19*2
		低压管mm	12.7	12.7	12.7	12.7	19	12.7*2	19*2	22*2	22*2

机房
精密空调

MS SHIMEI 湿美电气

智能控制 恒温恒湿
灵敏测温 温湿精准

广泛应用于通讯信息控制机房/精密仪器生产车间/实验室等环境。

厂房实力 | CCC认证 | CAREL控制面板 | 质量保障 | 无忧售后

性能		型号	JMMS-03B	JMMS-05B	JMMS-09B	JMMS-12B	JMMS-20B	JMMS-30B	JMMS-40B	JMMS-50B	JMMS-60B
适用面积（平方、层高3m）			10-15	15-25	25-35	35-55	60-80	80-120	130-160	160-200	200-240
匹数P			1.5	2	4	5	8	10	16	20	24
空调机组整机性能	制冷量	kw	3.5	5	9.2	12	20	30	40	50	60
	制热量	kw	2	3.5	5	7	12	12	15	15	15
	风量	M3/h	600	1000	2200	3000	4300	7000	8000	10000	13000
	机外余压	Pa	50	50	120	150	200	200	200	300	300
	机组噪音	db（A）	55	58	65	66	66	68	68	71	71
	控制器		PLC智能触摸屏/按键式								
	温度控制范围及精度		18～30℃ 精度±1℃								
	湿度控制范围及精度		50～70% 精度±5%RH								
	电源		220V-50Hz		380V-50Hz 三相五线制						
	机组总容量（kw）		4.5	5.2	8	12	22	25	32	39.5	48
制冷系统	压缩机	类型	旋转式			全封闭涡旋式					
数量			1	1	1	1	1	2	2	2	2
名义输入功率kw			1.25	1.5	3	4.5	6	9	12	15	18
制冷剂		类型	(R22 R407c R410 R134a)可选								
		节流方式	热力膨胀阀								
辅助电加热		类型	电加热式								
		功率kw	1.5	3	5	5	7	12	15	15	15
加湿器		型式	电极式/电热式								
		加湿量kg/h	2	2	2	2	4	4	8	8	13
		功率kw	1.5	1.5	1.5	1.5	3	3	6	6	10
室内机	外形尺寸	长	800	800	960	960	1222	1502	1652	1652	1820
		宽	480	480	580	580	742	952	952	952	952
		高	1825	1825	2025	2025	1885	1975	1985	2083	2185
室外机	外形尺寸	长	857	857	1093	1193	788	1193	788	888	888
		宽	440	440	456	456	788	456	788	835	838
		高	616	616	813	963	925	963	925	1085	1085
	组数		1					2			
连接管尺寸		高压管mm	9.52	9.52	9.52	9.52	15.88	9.52*2	16*2	19*2	19*2
		低压管mm	12.7	12.7	12.7	12.7	19	12.7*2	19*2	22*2	22*2

不锈钢
恒温恒湿

MS SHIMEI 湿美电气

全不锈钢 恒温恒湿
灵敏测温 温湿精准

厂房实力　CCC认证　SIEMENS显示屏　质量保障　无忧售后

性能 \ 型号			HMS-03B	HMS-05B	HMS-09B	HMS-12B	HMS-20B	HMS-30B	HMS-40B	HMS-50B	HMS-60B
适用面积（平方、层高3m）			10-15	15-25	25-35	35-55	60-80	80-120	130-160	160-200	200-240
匹数P			1.5	2	3	5	8	10	16	20	24
空调机组整机性能	制冷量	kw	3.5	5	9.2	12	20	30	40	50	60
	制热量	kw	2	3.5	5	7	12	18	21	28	32
	风量	M3/h	550	1000	2200	3000	4200	5500	8000	10000	12000
	机外余压	Pa	50	50	100	150	100	150	150	200	300
	机组噪音	db（A）	58	58	60	62	62	65	68	70	72
	控制器		PLC智能触摸屏								
	温度控制范围及精度		18～25℃ 精度±1℃								
	湿度控制范围及精度		45～75% 精度±5%RH（也可定制成精度±2%RH）								
	电源		220V-50Hz		380V-50Hz 三相五线制						
	机组总容量（kw）		5	7.2	11.2	15.5	22	35	43	53	65
制冷系统	压缩机	类型	转子式			全封闭涡旋式					
数量			1	1	1	1	1	2	2	2	2
名义输入功率kw			1.125	1.5	2.3	3.75	6	7.5	12	15	18
制冷剂		类型	(R22 R407c R410 R134a)可选								
		节流方式	热力膨胀阀								
辅助电加热		类型	电加热式								
		功率kw	2	3.5	5	7	12	18	21	28	32
加湿器		型式	电极式/电热式								
		加湿量kg/h	2	2	4	4	4	8	8	15	15
		功率kw	1.5	1.5	3	3	3	6	6	11.25	11.25
室内机	外形尺寸	长	800	800	960	960	1222	1502	1652	1652	1820
		宽	480	480	580	580	742	952	952	952	1050
		高	1825	1825	2025	2025	1885	1975	1985	2083	2185
室外机	外形尺寸	长	857	857	1093	1193	788	1193	788	888	888
		宽	445	445	456	456	788	456	788	838	838
		高	616	616	813	963	925	963	925	1085	1085
	组数		1					2			
连接管尺寸		高压管mm	9.52	9.52	9.52	9.52	16	9.52*2	16*2	19*2	19*2
		低压管mm	12.7	12.7	12.7	12.7	19	12.7*2	19*2	22*2	22*2

吊顶
恒温恒湿

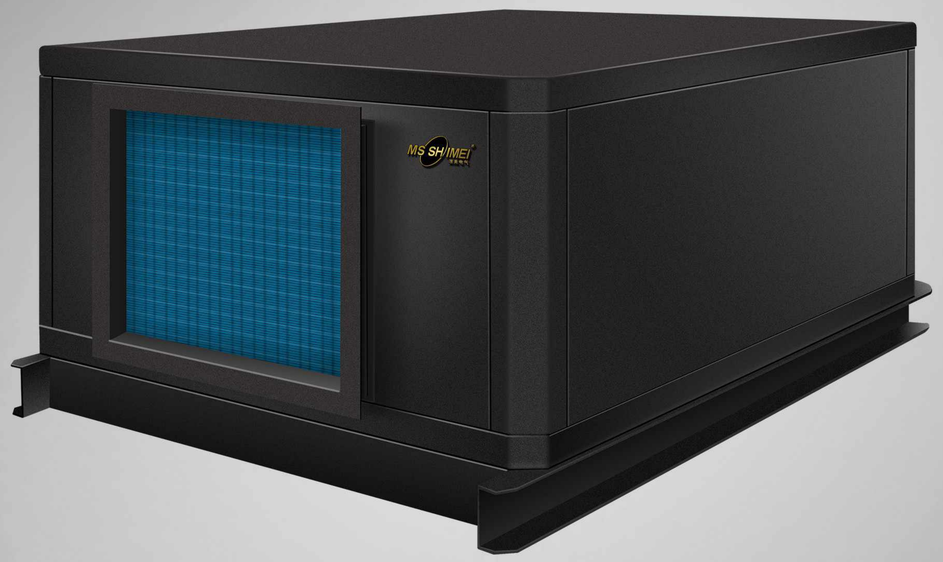

MS SHIMEI 湿美电气

恒温恒湿 精密空调

自动控制 温湿精准

广泛应用于通讯信息控制机房/精密仪器生产车间/实验室等环境。

厂房实力　CCC认证　CAREL控制面板　质量保障　无忧售后

性能		型号	GHMS-03B	GHMS-05B	GHMS-09B	GHMS-12B	GHMS-20B	GHMS-30B	GHMS-40B	GHMS-50B	GHMS-60B
适用面积（平方、层高3m）			10-15	15-25	25-35	35-55	60-80	80-120	130-160	160-200	200-240
匹数P			1	2	3	5	8	10	16	20	24
空调机组整机性能	制冷量	kw	3.5	5	9.2	12	20	30	40	50	60
	制热量	kw	2	3.5	5	7	12	18	21	28	32
	风量	M3/h	550	1000	2200	3000	4200	5500	8000	10000	12000
	机外余压	Pa	50	50	100	150	100	150	150	200	300
	机组噪音	db（A）	58	58	60	62	62	65	68	70	72
	控制器		PLC智能触摸屏								
	温度控制范围及精度		18～25℃ 精度±1℃可以定制								
	湿度控制范围及精度		45～75% 精度±5%RH（也可定制成精度±5%RH）								
	电源		220V-50Hz		380V-50Hz 三相五线制						
	机组总容量（kw）		5	7.2	11.2	15.5	22	32	43	53	65
制冷系统	压缩机	类型	转子式			全封闭涡旋式					
		数量	1	1	1	1	1	2	2	2	2
		名义输入功率kw	1.125	1.5	2.3	3.75	6	7.5	12	15	18
	制冷剂	类型	(R22 R407c R410 R134a)可选								
		节流方式	热力膨胀阀								
辅助电加热		类型	电加热式								
		功率kw	2	3.5	5	7	12	18	21	28	32
加湿器		型式	电极式/电热式								
		加湿量kg/h	2	2	4	4	4	8	8	15	15
		功率kw	1.5	1.5	3	3	3	6	6	11.25	11.25
室内机	外形尺寸	长	定制型								
		宽									
		高									
室外机	外形尺寸	长	857	857	1093	1193	788	1193	788	888	888
		宽	445	445	456	456	788	456	788	835	838
		高	616	616	813	963	925	963	925	1085	1085
	组数		1					2			
连接管尺寸		高压管mm	9.52	9.52	12.7	12.7	16	12.7*2	16*2	16*2	16*2
		低压管mm	12.7	12.7	19	19	19	19*2	19*2	28*2	28*2

酒窖
精密空调

MS SHIMEI 湿美电气

智能控制 恒温恒湿

灵敏测温 温湿精准

广泛应用于通讯信息控制机房/酒窖/红酒专柜/测试室等环境。

厂房实力　CCC认证　CAREL控制面板　质量保障　无忧售后

性能			型号	JHMS-03B	JHMS-05B	JHMS-09B	JHMS-12B	JHMS-20B	JHMS-30B	JHMS-40B	JHMS-50B	JHMS-60B
适用面积（平方、层高3m）				10-15	15-25	25-35	35-55	60-80	80-120	130-160	160-200	200-240
匹数P				1	2	3	5	8	10	16	20	24
空调机组整机性能	制冷量	kw		3.5	5	9.2	12	20	30	40	50	60
	制热量	kw		2	3.5	5	7	12	18	21	28	32
	风量	M3/h		550	1000	2200	3000	4200	5500	8000	10000	12000
	机外余压	Pa		50	50	100	150	100	150	150	200	300
	机组噪音	db（A）		58	58	60	62	62	65	68	70	72
	控制器			PLC智能触摸屏								
	温度控制范围及精度			18～25℃ 精度±1℃可以定制								
	湿度控制范围及精度			45～75% 精度±5%RH								
	电源			220V-50Hz		380V-50Hz 三相五线制						
	机组总容量（kw）			5	7.2	11.2	15.5	22	32	43	53	65
制冷系统	压缩机	类型		转子式			全封闭涡旋式					
数量		压缩机		1	1	1	1	1	2	2	2	2
名义输入功率kw		压缩机		1.125	1.5	2.3	3.75	6	7.5	12	15	18
制冷剂		类型		(R22 R407c R410 R134a)可选								
		节流方式		热力膨胀阀								
辅助电加热		类型		电加热式								
		功率kw		2	3.5	5	7	12	18	21	28	32
加湿器		型式		电极式/电热式								
		加湿量kg/h		2	2	4	8	4	8	8	15	15
		功率kw		1.5	1.5	3	3	3	6	6	11.25	11.25
室内机	外形尺寸	长		定制型								
		宽										
		高										
室外机	外形尺寸	长		857	857	1093	1193	788	1193	788	888	888
		宽		445	445	456	456	788	456	788	835	838
		高		616	616	813	963	925	963	925	1085	1085
	组数			1					2			
连接管尺寸		高压管mm		9.52	9.52	12.7	12.7	16	12.7*2	16*2	16*2	16*2
		低压管mm		12.7	12.7	19	19	19	19*2	19*2	28*2	28*2

水冷型
一体式

全自动湿度控制,RH50-70%任意调节
全自动温度控制,16C° -30C° 任意调节
控制湿度精准度±5% （也可定制成精度±2%RH）
控制温度精准度1°C
PLC智能控制更精准
国际名牌压缩机<丹佛斯/日立/谷轮/大金>可选
机身钣金罗马柱框架
故障自动检测功
选用变频技术可省电10%
中国电子电器行业协会“国家质量稳定合格产品

适用环境

电子车间

酒窖储存室

科研实验室

博物馆、美术馆

信息机房

图书馆、档案室

展柜
恒温恒湿

主要针对小型空间需要恒温恒湿而开发的产品
采用一体式设计，没有室外机，
省却安装室外机空间。
机组设有多种自动保护与其他同类产品相比
具有效率高、结构紧凑轻便、运转平稳、
操作简便、外型美观、风压大、耐用、
噪音低等特点。

01. 外型结构|机组简洁大气，配有标准PVC风口，安装方便。
02. 四种功能|升温、降温、加湿、除湿四种功能。
03. 过滤加湿|机组配置标准G4过滤网，湿帘雾化加湿模式。
04. 故障保护|具有故障显示/过载/缺水/漏水/低压保护等功能。

适用环境

博物馆、美术展览馆

展厅展柜

实验室

图书馆、档案室

江苏湿美电气制造有限公司
全国服务热线: 400 6620 996
E-mail:MSshimei@163.com
官方网址: www.msshimei.com
地址: 苏州市吴江区同里开发区苏合路888号

湿美电气保留更改产品设计与更新外观规格的权利，本公司宣传资料仅供参考使用